

KARIBAN

K455

Casaco sweatshirt de criança com capuz

- Sweatshirt essencial com capuz com fecho de estilo urbano e descontraído.
- Com interior cardado para um conforto excelente.
- Intemporal e casual.

80% algodão penteado/20% poliéster. Tapa-costuras em contraste (contraste em Oxford Grey para todas as cores e na cor Oxford Grey o contraste é em navy). Capuz forrado com malha tipo favo de mel. Bolso canguru. Punhos, cós e acabamento dos bolsos em malha canelada.

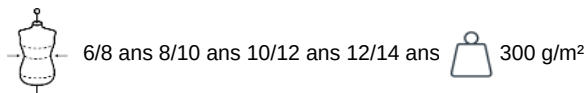

Informações complementares

Logística



5



20



PK - Paquistão
BD - Bangladesh

País de origem

Código aduaneiro



61102091

Também existe em versão



K464

K454

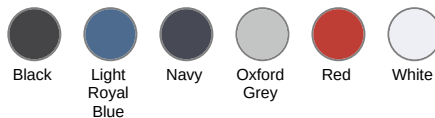

KARIBAN

K455

Casaco sweatshirt de criança com capuz

Dimensão

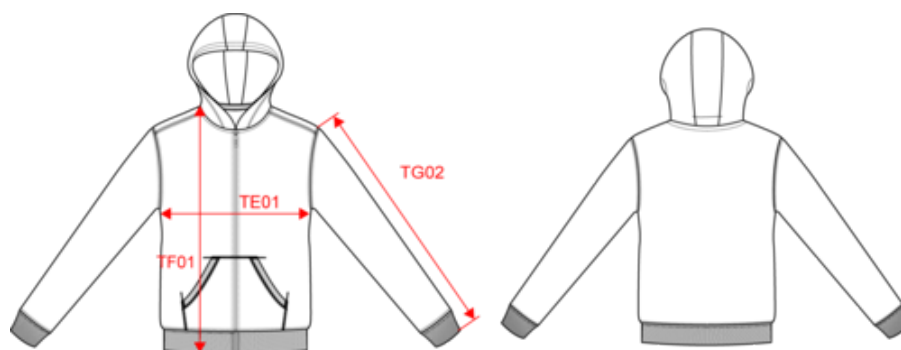

Measurements in cm	6/8 ans	8/10 ans	10/12 ans	12/14 ans
TF01 - Total height from HSP	49.50	54.50	59.50	64.50
TG02 - Long sleeve length	45.50	49.50	53.50	57.50

KARIBAN

K455

Casaco sweatshirt de criança com capuz

Informações das cores



Black
RVB : 35,35,37
Pantone C : Black
Pantone TCX : 19-4004TCX



Light Royal Blue
RVB : 53,95,151
Pantone C : 653C
Pantone TCX : 18-4041TCX



Navy
RVB : 41,46,56
Pantone C : 433C
Pantone TCX : 19-4012TCX



Oxford Grey
RVB :
Pantone C : Based on Cool gray 7C
Pantone TCX : Based on 16-3850TCX



Red
RVB : 195,32,54
Pantone C : 200C
Pantone TCX : 19-1664TCX



White
RVB : 236,236,252
Pantone C : White
Pantone TCX : 11-0601TCX

Logística



5



20

Sizes	Width (cm)	Height (cm)	Length (cm)	Net weight (kg)	Gross weight (kg)	Pieces/Box	Pieces/Bundle
6/8 ans	40.00	28.00	60.00	0.00000	0.00000	20	0
8/10 ans	0.00	0.00	0.00	0.00000	0.00000	20	0
10/12 ans	40.00	30.00	60.00	0.00000	0.00000	20	0
12/14 ans	40.00	30.00	60.00	0.00000	0.00000	20	0